



വിശാല കൊച്ചി വികസന അതോറിറ്റി

പി.ബി. നമ്പർ 2012 ഫോൺ 2204261, 2203378 കൊച്ചി - 682 020

Website:- www.gcda.kerala.gov.in. E-mail id:- gcdaonline@gmail.com

നം:10195/എസ്റ്റേറ്റ്/ബി4/2026/ജിസിഡിഎ

തീയതി. 27.02.2026

ടെണ്ടർ/ലേലം നോട്ടീസ്

വിശാല കൊച്ചി വികസന അതോറിറ്റി വക മരൈൻ ഡ്രൈവ് വാക് വേയിൽ BMI Scale/Photo booth നിർമ്മിച്ച് കടമുറികൾ 07.03.2206-ാം തീയതിയിൽ ടെണ്ടർ/ലേലം മുഖേന വാടകയ്ക്ക് നൽകുന്നതിന് തീരുമാനിച്ചിരിക്കുന്നു.

താൽപര്യമുള്ളവർ നിശ്ചിത നിരതദ്രവ്യത്തോടൊപ്പം നിർദ്ദിഷ്ട അപേക്ഷ ഫോറത്തിൽ ഒരു ചതുരശ്ര അടി സ്ഥലത്തിന് വാടാനം ചെയ്യുന്ന വാടക രേഖപ്പെടുത്തിയ ടെണ്ടർ മുദ്രവെച്ച കവറുകളിൽ 07.03.2206-ാം തീയതി ഉച്ചയ്ക്ക് 1.00 മണി വരെ ജിസിഡിഎ ഓഫീസിൽ എസ്റ്റേറ്റ് വകുപ്പിൽ സമർപ്പിക്കേണ്ടതാണ്. ടെണ്ടർ ഫോറം നൽകുന്ന അവസാന തീയതി 07.03.2026 ഉച്ചയ്ക്ക് 12.00 മണിവരെയാണ്. ടെണ്ടർ ഫോറത്തിന്റെ വില 590/- രൂപയാണ്.

നിരതദ്രവ്യ തുക 50,000/- രൂപയുടെ “സെക്രട്ടറി, ജിസിഡിഎ കൊച്ചി” പേരിൽ ഡി.ഡി. ആയി അപേക്ഷാഫോറത്തോടൊപ്പം സമർപ്പിക്കേണ്ടതാണ്.

അന്നേ ദിവസം പകൽ 3.00 മണിക്ക് ജിസിഡിഎ ഓഫീസിൽ വെച്ച് പരസ്യലേലം ഉണ്ടായിരിക്കുന്നതാണ്.

ഇതുമായി ബന്ധപ്പെട്ട കൂടുതൽ വിവരങ്ങൾ ഓഫീസിൽ നിന്നും ലഭ്യമാക്കാവുന്നതാണ്. ടെണ്ടർ/ലേലം യാതൊരു കാരണവും കാണിക്കാതെ മാറ്റിവയ്ക്കുന്നതിനോ നിരസിക്കുന്നതിനോ സെക്രട്ടറിക്ക് അധികാരം ഉണ്ടായിരിക്കുന്നതാണ്. ടെണ്ടർ/ലേലം ദിവസം അവധിയാണെങ്കിൽ ടെണ്ടർ/ലേലം തൊട്ടടുത്ത പ്രവൃത്തി ദിനത്തിൽ നടത്തുന്നതാണ്.

ഒപ്പ്/-
സെക്രട്ടറി

നോട്ടീസ് ബോർഡ്,
അതോറിറ്റി വക എല്ലാ വാണിജ്യ സമുച്ചയങ്ങളിലും

ഉത്തരവിൻ പ്രകാരം,

സുപ്രണ്ട്

ജിസിഡിഎ വക മരൈൻ ഡ്രൈവ് വാക് വേയിൽ BMI Scale/Photo Booth എന്നിവ നിർമ്മിച്ച് നടത്തുന്നതിന് സ്ഥലം വാടകയ്ക്ക് അനുവദിക്കുന്നതിന്റെ വിശദാംശങ്ങൾ

വാണിജ്യ സമുച്ചയം	നിതരദ്രവ്യ തുക	അടിസ്ഥാന വാടക ച.അടികൾ	വിസ്തീർണ്ണം	
			ച.മീ.	ച.അടി
BMI Scale	50,000/-	650/-	1	10.76
Photo Booth	50,000/-	650/-	1.86	20

ലൊക്കേഷൻ സ്കെച്ച് ഉള്ളടക്കം ചെയ്യുന്നു.

LOCATION FOR INSTALLATION OF BMI SCALE AT MARINE DRIVE

2/c

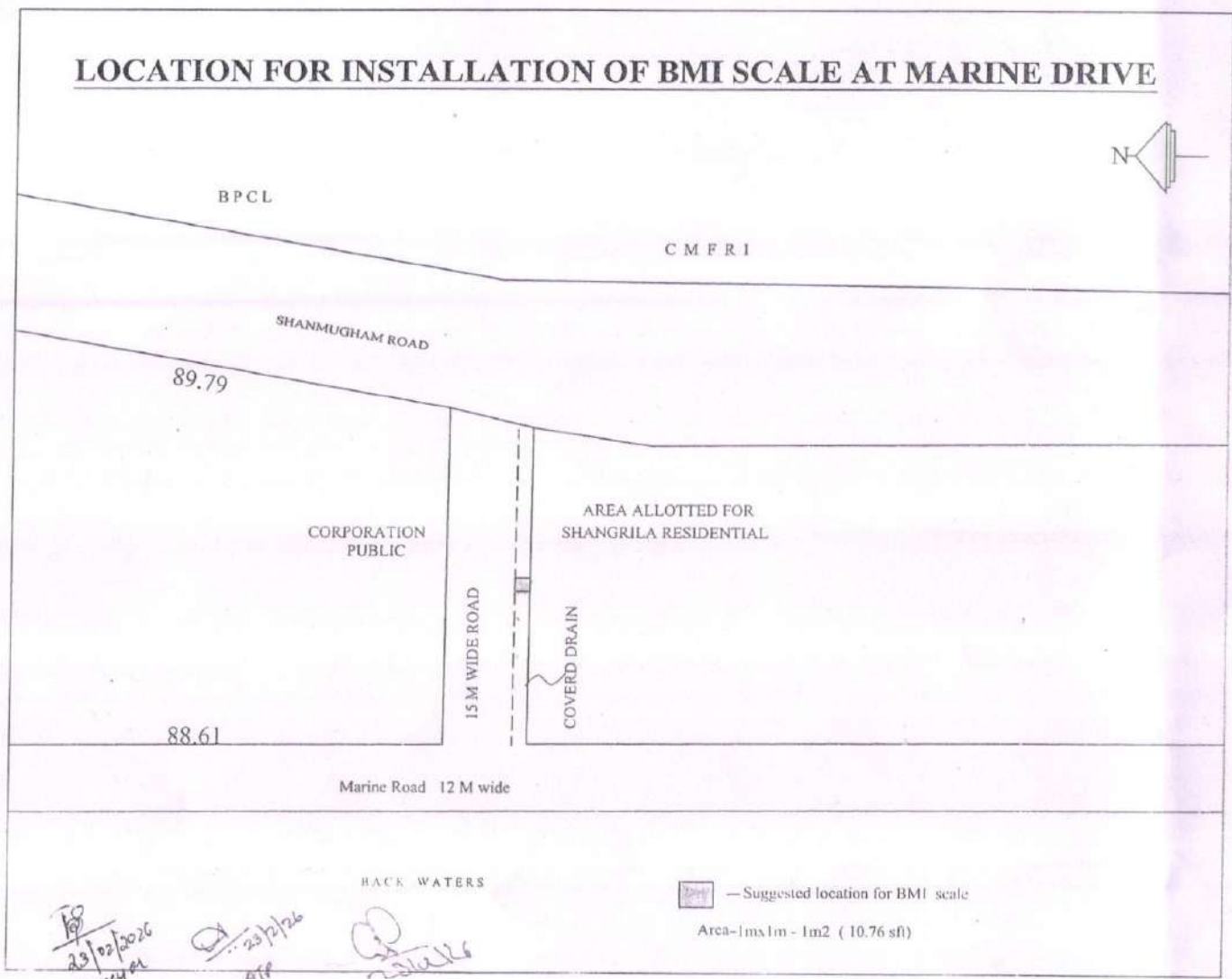
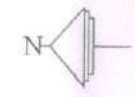

-9-

TS
23/02/2026
Surveyor

ATP
23/2/26

20/2/26

Surveyor

ATP

20/2/26

LOCATION SUGGESTED FOR PHOTO BOOTH AT MARINEDRIVE

City Police
Commissioner's
Camp Office

Location 1

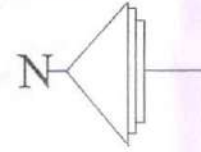

Helipad

Maidan

new toilet
block

planter planter location ① planter planter

Walkway

existing jetty
Neo classic

existing jetty
Minar

existing jetty

■ - location ① suggested for photo booth

Area- 5fts x 4fts (20 sft)

23/02/2026
Survey

23/2/26
ATP

23/2/26

- 4 -

LOCATION SUGGESTED FOR PHOTO BOOTH AT MARINEDRIVE

NIO

Location ②

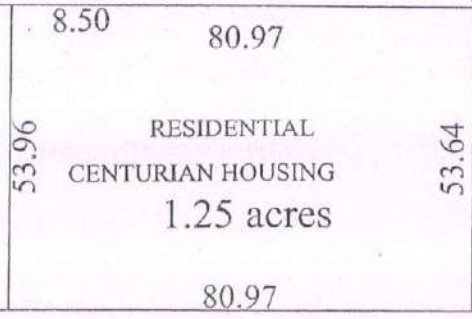
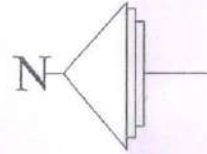

RAILWAY CANAL

THARAHGINI
RESIDENTIAL

location ②

location ② suggested for photo booth

Area- 5fts x 4fts (20 sft)

7/23/09
23/09/2006
Sanvega

23/12/26
APP

23/12/26

-5-

LOCATION SUGGESTED FOR PHOTO BOOTH AT MARINE DRIVE

Location 3

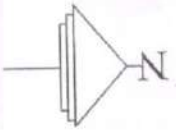

Sreedhar
Theater

Cloth Bazar road
Sealord
Hotel

SHANMUGHAM
ROAD

Service Road - 15 m wide

VACANT SKYLINE
FEDRAL BANK
G D A Commercial
Complex
CHAMBER
OF
COMMERCE
ABAD

12 M wide walkway

location ③

BACK WATERS

location ③ suggested for photo booth
Area - 5ft x 4ft (20 sq ft)

Handwritten notes and signatures: "Sreedhar" (circled), "22/12/20", "ATP", and "21/12/20".